

Agenzia del Territorio
CATASTO FABBRICATI
Ufficio Provinciale di
Milano

Dichiarazione protocollo n. MI1005105 del 21/11/2007

Planimetria di u.i.u. in Comune di Milano

Via Palmanova

civ. 91

Identificativi Catastali:

Sezione:

Foglio: 204

Particella: 106

Subalterno: 705

Compilata da:

Riccardi Sirtori Giovanni Vincenzo

Iscritto all'albo:

Geometri

Prov. Milano

N. 8449

Scheda n. 1

Scala 1:200

PIANO TERRA

h. 3.12 mt

VIA PALMANOVA

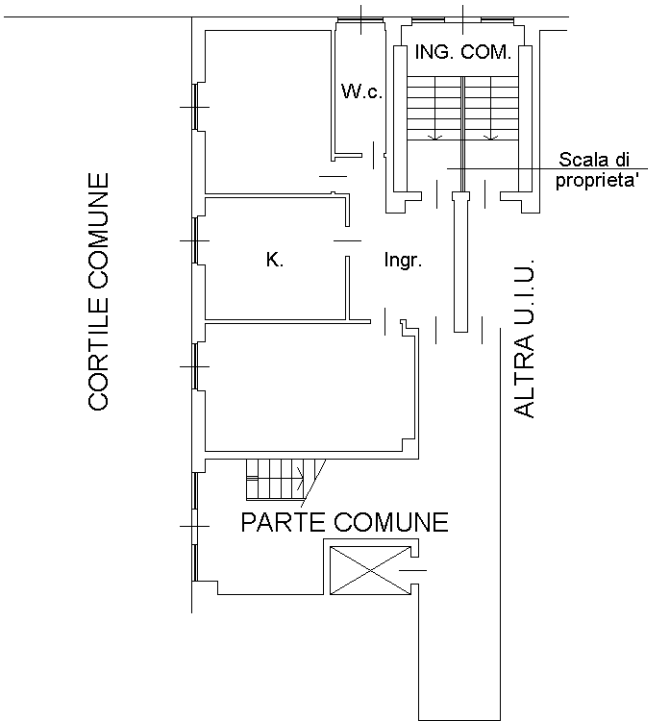

Ultima planimetria in atti